SAINT MAURICE D'IBIE	Réalités Environnement	**Commune de Saint-Maurice-d'Ibie** **Schéma Directeur d'Assainissement des eaux usées** **Fiche descriptive de regard**	**Regard N° 70**

Localisation : Ruelle des lauriers **Commune :** SAINT-MAURICE-D'IBIE

Intervenants : RT/MG **Date visite :** 21/03/2019 **Système d'assainissement :** Les Salelles

Description de l'ouvrage

Caractéristiques générales :

Type ouvrage :	Regard de visite
Fermeture regard :	Tampon fonte circulaire
Materiaux regard :	PEHD circulaire
Dimensions regard :	Ø800
Type d'effluent :	Eaux usées
Echelons :	Aucun
Domaine :	Public (sous voirie)

Coordonnées :

X :	1816527.52 m
Y :	4142487.30 m
Z (TN) :	189.41 m NGF

Coordonnées en Lambert CC45 et altitude rattachée à l'IGN 69

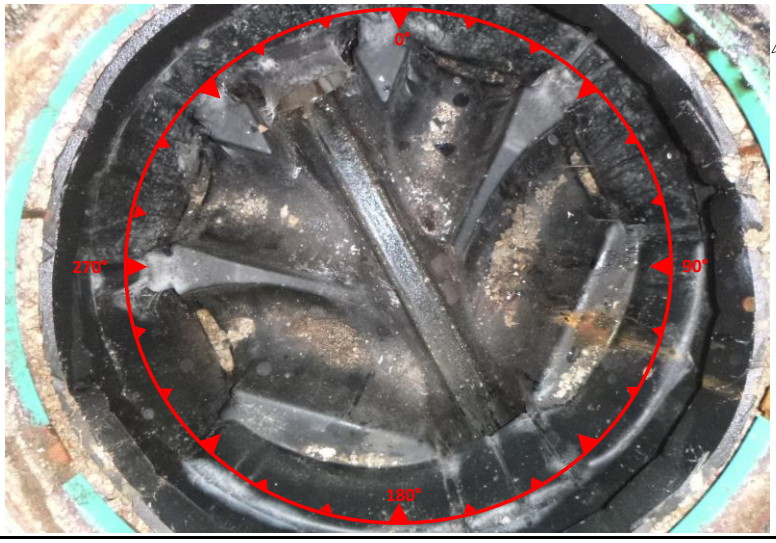

N

Caractéristiques des canalisations

Numéro	Diamètre (mm)	Nature	Profondeur (m)	Chute d'eau	Nature du branchement	Angle / Nord	Observations
Entrée 1 :	160	PVC	0.77			10	
Exutoire 1 :	160	PVC	0.82			200	

Anomalies

Défaut sur radier :	Défaut sur cheminée :	Défaut sur fermeture :

Travaux et remarques

Remarques :	Travaux préconisés :